

บันทึกการใช้ไฟฟ้าประจำปี2562.....

บันทึกประจำเดือน	วันที่ทำการบันทึก	จำนวนพนักงาน (คน)	ปริมาณไฟฟ้า/เดือน (หน่วย)	ค่าไฟฟ้า/เดือน (บาท)	ปริมาณการใช้ไฟฟ้าต่อจำนวนพนักงาน
มกราคม			140,000	1,001,637.70	
กุมภาพันธ์			176,000	1,259,201.68	
มีนาคม			226,000	1,616,929.43	
เมษายน			211,000	1,509,611.11	
พฤษภาคม			286,000	2,046,202.73	
มิถุนายน			300,000	2,146,366.50	
กรกฎาคม			397,000	2,840,358.34	
สิงหาคม			769,000	5,501,852.80	
กันยายน			728,000	5,208,516.04	
ตุลาคม			821,000	5,873,889.66	
พฤศจิกายน			845,000	6,045,598.98	
ธันวาคม			916,000	6,553,572.38	
รวม			5,815,000	41,603,737.35	
เฉลี่ย					

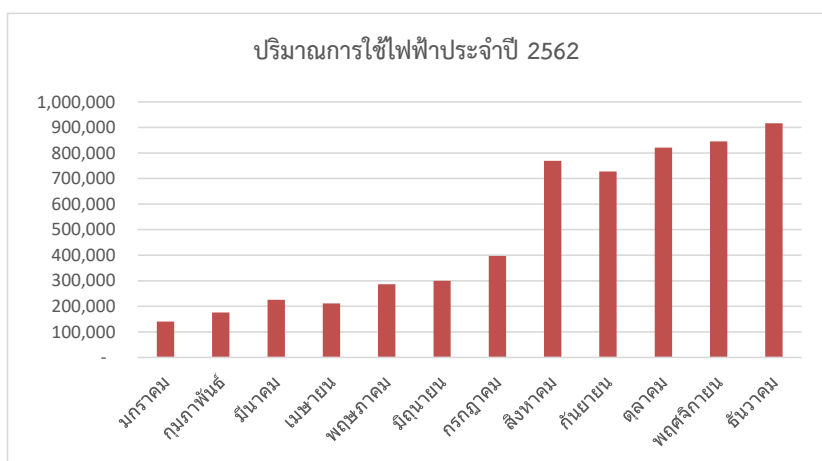

บันทึกการใช้ไฟฟ้าประจำปี ...2563.....

บันทึกประจำเดือน	วันที่ทำการบันทึก	จำนวนพนักงาน (คน)	ปริมาณไฟฟ้า/เดือน (หน่วย)	ค่าไฟฟ้า/เดือน (บาท)	ปริมาณการใช้ไฟฟ้าต่อจำนวนพนักงาน
มกราคม			1,047,000	7,490,819.09	
กุมภาพันธ์			953,000	6,818,290.92	
มีนาคม			951,000	6,803,981.81	
เมษายน			875,000	6,072,428.56	
พฤษภาคม			1,568,000	10,881,791.97	
มิถุนายน			1,794,000	12,450,213.52	
กรกฎาคม			1,764,000	12,620,635.02	
สิงหาคม			2,017,000	14,430,737.44	
กันยายน			1,793,000	12,812,193.48	
ตุลาคม			1,716,000	12,261,976.58	
พฤศจิกายน			1,738,000	12,419,181.41	
ธันวาคม			1,819,000	12,997,981.01	
รวม			18,035,000	128,060,230.81	
เฉลี่ย					

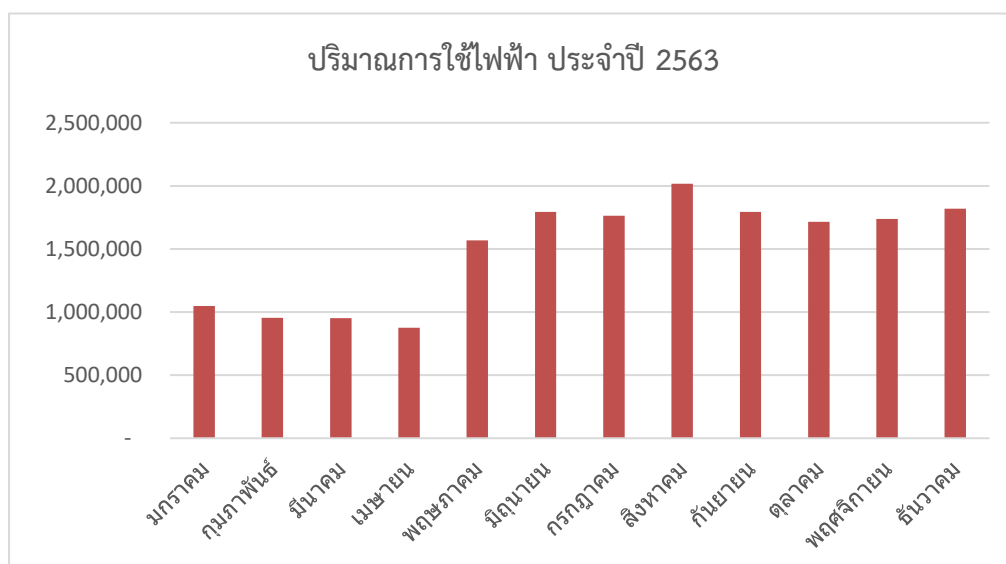

บันทึกการใช้ไฟฟ้าประจำปี ..2564.....

บันทึกประจำเดือน	วันที่ทำการบันทึก	จำนวนพนักงาน (คน)	ปริมาณไฟฟ้า/เดือน (หน่วย)	ค่าไฟฟ้า/เดือน (บาท)	ปริมาณการใช้ไฟฟ้าต่อจำนวนพนักงาน
มกราคม			1,749,000	11,289,049.17	
กุมภาพันธ์			755,000	3,034,133.99	
มีนาคม			3,898,000	15,663,581.74	
เมษายน			2,635,000	10,588,496.63	
พฤษภาคม			3,177,000	12,766,403.30	
มิถุนายน			3,843,000	14,186,410.06	
กรกฎาคม			3,532,000	12,803,147.36	
สิงหาคม			3,507,000	12,684,739.58	
กันยายน			2,991,000	11,036,787.19	
ตุลาคม			2,508,000	9,281,188.52	
พฤศจิกายน			2,834,000	10,822,163.85	
ธันวาคม			2,469,000	9,295,269.63	
รวม			33,898,000	133,451,371.02	
เฉลี่ย					

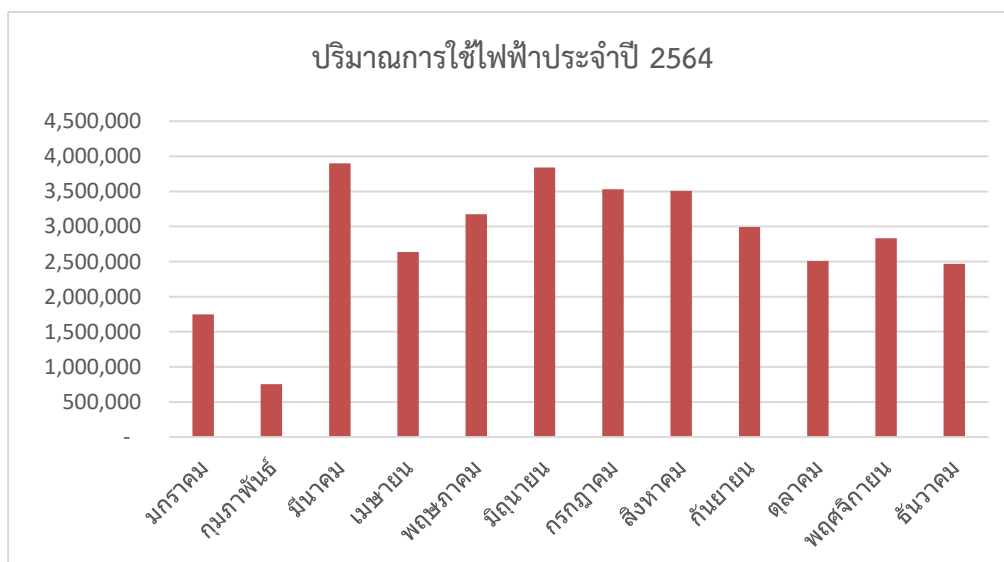

บันทึกการใช้ไฟฟ้าประจำปี2565.....

บันทึกประจำเดือน	วันที่ทำการบันทึก	จำนวนพนักงาน (คน)	ปริมาณไฟฟ้า/เดือน (หน่วย)	ค่าไฟฟ้า/เดือน (บาท)	ปริมาณการใช้ไฟฟ้าต่อจำนวนพนักงาน
มกราคม			2,490,000	9,875,129.08	
กุมภาพันธ์			2,630,000	10,278,222.99	
มีนาคม			2,780,000	11,087,554.64	
เมษายน			2,435,000	9,452,143.06	
พฤษภาคม			2,761,000	11,722,801.79	
มิถุนายน			-	-	
กรกฎาคม			-	-	
สิงหาคม			-	-	
กันยายน			-	-	
ตุลาคม			-	-	
พฤศจิกายน			-	-	
ธันวาคม			-	-	
รวม			-	-	
เฉลี่ย					

